

כנס כחול
אזמז

08/07/2020
דף מס': 001

עיצוב חדר מורים-בית ספר יסודי "אלחואר"

| סעיף | תאור | יחידה | כמות | מחיר יחידה | סך הכל |
|----------|--|-------|------|------------|------------------|
| | פרק 06 עבודות נגרות אומן ומסגרות פלדה | | | | |
| | תת פרק 06.1 ארונות | | | | |
| 06.1.010 | יחידת ארונות מטבח עליון ותחתון במידות 65/300 ס"מ, גוף סנדוויץ, ארונות ומגירות פורמיקה עם ידית אנטגרלית מאלומיניום מט דגם G "עידן פרזול" או שו"ע, ארון עליון קלפה עם ידית אנטגרלית, צוקל גמר ניקל מוברש, הכל לבחירת האדריכל. כולל: 1. אספקה והתקנת משטח שיש קיסר עם קנט עליון, דגם לבחירת האדריכל. 2. אספקה והתקנת כיור יחיד "BLANCO" במידות 70/50 ס"מ התקנה שטוחה עם השיש וברז פרח תוצרת חמת דגם 305252 או שו"ע 3. אספקה והתקנת אריחי פורצלן מעל שיש בגובה 60 ס"מ ומאחורי מקרר, סוג וגוון לבחירת האדריכל. הכל עד לעבודה מושלמת לפי תוכניות ופרט מצורף ובהתאם להנחיות המפקח בשטח. | קומפ' | 1.00 | 17,000.00 | 17,000.00 |
| 06.1.020 | יחידת ארון מורים במידות 220/450/50 ס"מ, גוף סנדוויץ, ארונות פורמיקה בצבעים שונים לבחירת האדריכל, כולל מנעול ופתח למסירת דואר הכל לפי תוכנית ופרטים ובהתאם להוראות המפקח בשטח. | קומפ' | 1.00 | 8,000.00 | 8,000.00 |
| | סה"כ 06.1 ארונות | | | | 25,000.00 |
| | תת פרק 06.2 דלפקים ועמדות מחשב | | | | |
| 06.2.010 | עמדת מחשבים במידות 55/110 ס"מ גובה 70 ס"מ עם מחיצה בגובה 110 ס"מ ויחידת מגירות ברוחב 30 ס"מ. המשטח: עשוי מעץ לבוד עובי 30 מ"מ מצופה פורמיקה עם קנט PVC ופתח חוות עם סגירה מפלסטיק. יחידת מגירות: הגוף עשוי סנדוויץ מסנדוויץ ומגירה מצופה פורמיקה עם ידית ניקל מעל סוקל ניקל מוברש. המחיצה: עשויה מסנדוויץ מצופה פורמיקה מעל סוקל ניקל מוברש. הכל לפי תוכניות ופרטים, גמר צבע ופרזול לבחירת האדריכל ולפי הנחיות נמפקח בשטח. | קומפ' | 5.00 | 2,000.00 | 10,000.00 |
| | להעברה בתת פרק 06.2 | | | | 10,000.00 |

08/07/2020

דף מס': 002

עיצוב חדר מורים - בית ספר יסודי "אלחואר"

| סעיף | תאור | יחידה | כמות | מחיר יחידה | סך הכל |
|----------|---|-------|------|------------|-----------|
| | מהעברה | | | | 10,000.00 |
| 06.2.020 | דלפק במידות 380/150/50 ס"מ גובה 90 ס"מ עשוי סנדוויץ מצופה פורמיקה עם קנט 5 ס"מ מצופה פורמיקה, רגלית חיזוק בעומק 25 ס"מ ובעובי 3 ס"מ, הכל לפי תוכניות ופרטים, גמר צבע ופרזול לבחירת האדריכל ולפי הנחיות נמפקח בשטח. | קומפ' | 1.00 | 4,200.00 | 4,200.00 |
| | סה"כ 06.2 דלפקים ועמדות מחשב | | | | 14,200.00 |
| | סה"כ 06 עבודות נגרות אומן ומסגרות פלדה | | | | 39,200.00 |
| | פרק 07 מתקני תברואה | | | | |
| | תת פרק 07.1 אנסטלציה סנטרית | | | | |
| 07.1.010 | פירוק מערכת מים וביוב קיימת לפי הנחיות המפקח בשטח. | קומפ' | 1.00 | 600.00 | 600.00 |
| 07.1.020 | נקודה לכיור לרבות צינור מים קרים וחמים וצינור דלוחין, מיקום לפי תוכניות והתחברות למערכת ביוב קיימת הכל לפי הנחיות המפקח. | קומפ' | 1.00 | 1,500.00 | 1,500.00 |
| | סה"כ 07.1 אנסטלציה סנטרית | | | | 2,100.00 |
| | סה"כ 07 מתקני תברואה | | | | 2,100.00 |
| | פרק 08 עבודות חשמל | | | | |
| | תת פרק 08.1 עבודות חשמל ותקשורת | | | | |
| | 1. העבודה כוללת רכישה והרכבת כל צנרת החשמל בחדר ובכלל זה שקעים, מפסקים, זכד' מתוצרת גויס 2. כל הנקודות כוללות חיבורי חשמל 3. כל החיווט יעמוד בתקן הישראלי 4. העבודה תבוצע על ידי חשמלאי מוסמך 5. האביזרים יותקנו בגובה על פי המופיע בחוק, תוכניות חשמל לביצוע 6. ביצוע המפסקים והשקעים יהיה אחרי צביעת הקירות בשכבת צבע שנייה ולפני צביעת שכבה שלישית 7. כלהשקעים יופרדו מנקודות המאור על מנת לאפשר שליטה על המאור משעון שבת ללא קשר לתפקוד השקעים 8. כל קופסאות השקעים והצנרת שעוברת ברצפה יבוטנו ויקובעו על ידי הקבלן בצמנט בלבד. | | | | |
| | להעברה בתת פרק 08.1 | | | | |

כסב כפול

חדאד נביל אדריכלים
טל: 052-2253049 / 04-9570978

08/07/2020

דף מס': 003

עיצוב חדר מורים - בית ספר יסודי "אלחואר"

| סעיף | תאור | יחידה | כמות | מחיר יחידה | סך הכל |
|---------------------|---|-------|-------|------------|----------|
| | מהעברה | | | | |
| 08.1.010 | אספקה והתקנה וביצוע נקודות מאור חד פאזיות בתקרה אקוסטית או בתוך קיר בחתך 1.5-2.5 מ"ר (3 ו/או 4 גידים כבל מבודד XLPE בלבד) וצינור 20 ירוק חסין אש "פנ" ו/או כבל בתוך תעלה PVC 3/2 מהנקודה ועד הלוח המחיר כולל חציבה לפי הצורך כולל מפסק יחיד, כפול, חילוף/לחצנים ו/ או מוגן מים, מתוצרת בטישים LUNA או ש"ע מאושר ע"י המפקח בשטח. | נק' | 28.00 | 120.00 | 3,360.00 |
| 08.1.020 | אספקה והתקנה וביצוע נק' חיבור קיר תח"ט בקיר בניו, בחתך 2.5*3 מ"ר (כבל מבודד XLPE בלבד) מהלוח ועד לנקודה תח"ט, כולל צינור 20 מ"ר ירוק חסין אש ו/או כבל בתוך תעלה PVC 3/2 בסיומת אביזר בטישים LUNA או שווה ערך מאושר ע"י המפקח בשטח - אביזר עם תריסי סגירה בצד פאזה ואפס | נק' | 19.00 | 180.00 | 3,420.00 |
| 08.1.021 | תוספת לנקודת ח"ק עבור ח"ק מוגן מים | נק' | 1.00 | 25.00 | 25.00 |
| 08.1.022 | תוספת לנקודת ח"ק כפולה באותו קופסה | נק' | 19.00 | 25.00 | 475.00 |
| 08.1.030 | נקודת טלפון מושלמת עשויה צינור בקוטר כנדרש מותקן תה"ט ו/או ביציקות ו/או מתחת לריצוף ו/או בתקרות לרבות כבלי טלפון 8 זוגות לפחות מושלם ומחובר קומפלט, הקו מהתה"ר ו/או התה"מ עד הנקודה וכן אביזר סיום לפי דרישת "בזק" דוגמת "וויסבורד" או ש"ע, הכל מושלם לרבות חלקו בקו החלוקה | יח' | 1.00 | 160.00 | 160.00 |
| 08.1.040 | נקודת הכנה לכבל שליטה בין מקרן/מסך/עמדה עד לבקרה/הפעלה עשויה צנרת שרשורי 50 מ"מ ו/או צנרת תח"ט עם חוט משיכה, קופסאות הסתעפות ותיבות מעבר מותקנים כנ"ל | נק' | 1.00 | 260.00 | 260.00 |
| 08.1.050 | נק' מחשב כולל צינור חסין אש ו/או תעלת מהנקודה עד לארון תקשורת עם כבל CAT 7 תוצרת חברת "טלדור" בתיאום עם יועץ חשמל כולל לחיצה וחיבור קצוות כולל סימון בלוחית PVC חרוטה בהתאם להנחיות יועץ חשמל - עד להתקנת אביזר כולל בדיקה -סימון קומפלט כולל אביזר קצה תוצרת 3M CAT6A | נק' | 6.00 | 240.00 | 1,440.00 |
| | | | | | 9,140.00 |
| להעברה בתת פרק 08.1 | | | | | |

כחב כחמ

חדאד נביל אדריכילים
טל: 052-2253049 / 04-9570978

08/07/2020

דף מס': 004

עיצוב חדר מורים - בית ספר יסודי "אלחואר"

| סעיף | תאור | יחידה | כמות | מחיר יחידה | סך הכל |
|---|---|-------|-------|------------|-----------|
| | מהעברה | | | | 9,140.00 |
| 08.1.060 | אספקה והתקנה עמדה משולבת D14 תח"ט/ע"ט דוגמת עדא/ניסקו או ש"ע עם ארבע שקעי השמל תקני סגירה אפס/פאזה כולל ארבעה אביזר מחשב קצה CAT6 RJ45 תוצרת חברת 3M אביזר טלפון ואביזר טליוויזיה | יח' | 8.00 | 280.00 | 2,240.00 |
| 08.1.100 | בדיקה ע"י בודק מוסמך סלל אישור תקינות | קומפ' | 1.00 | 1,500.00 | 1,500.00 |
| 08.1.120 | נקודת הכנה לטלויזיה צלחת/כבלים עשויה צימר מריכף 20 מ"מ חסין אש או צנרת תח"ט עם כבל קואקסיאלי TVF 59, שקע לטלויזיה דגם גבס/בטישים להתקנה תה"ט, קופסאות הסתעפות, מקופסאת ההסתעפות כולל אביזר, הכל מושלם | נק' | 2.00 | 150.00 | 300.00 |
| 08.1.130 | נקודת הכנה למערכת אודיו עשויה צנרת מריכף 20/25 מ"מ חסין אש או צנרת תח"ט עם חוט משיכה, קופסאות הסתעפות ותיבות מעבר מותקנים כנ"ל | נק' | 2.00 | 100.00 | 200.00 |
| 08.1.140 | נקודת הכנה לגילוי אש/עשן (מנורה/גלאי/לחצן/צופר) עשויה צנרת מריכף חסין אש 20 מ"מ או צנרת תח"ט עם מוליך עד 4 גידי בחתך 1.0 מ"מ"ר למוליך בהתאם לת"י 1220, מקופסאות הסתעפות ותיבות מעבר מותקנים כנ"ל כולל הקיום מתיבת ההסתעפות המרכזית עד נק' ההכנה | נק' | 4.00 | 150.00 | 600.00 |
| סה"כ 08.1 עבודות השמל ותקשורת | | | | | 13,980.00 |
| תת פרק 08.3 גופי תאורה | | | | | |
| כל הסעיפים כולל אספקה והתקנה קומפלט עד להפעלה תקינה | | | | | |
| 08.3.010 | גוף תאורה פנל לד 40 וואט, חיצוני/שקוע, UNILED ו/או גמא לד של געש, כולל כל ציוד העזר הדרוש להפעלה תקינה (מתאים גם לתקן ממ"ד) IP20-IP54-IP65 | יח' | 28.00 | 260.00 | 7,280.00 |
| 08.3.020 | אספקה והתקנה ג"ת שלט יציאה פלזמה-לידים מאושרת תקן עד 180 של דקות-חירום כולל כיתוב מאושר של EATON | יח' | 1.00 | 300.00 | 300.00 |
| להעברה בתת פרק 08.3 | | | | | 7,580.00 |

כפר סבא

חדאד נביל אדריכלים
טל: 052-2253049 / 04-9570978

08/07/2020

דף מס': 005

עיצוב חדר מורים - בית ספר יסודי "אלחואר"

| סעיף | תאור | יחידה | כמות | מחיר יחידה | סך הכל |
|----------|--|-------|--------|------------|-----------|
| | מהעברה | | | | 7,580.00 |
| 08.3.030 | אספקה והתקנה ג"ת חירום בלבד עד 3W של EATON - עד 180 דקות-חירום עם אחריות לארבע שנים - גוף בהתקנה שקועה ו/או חיצונית | יח' | 4.00 | 300.00 | 1,200.00 |
| 08.3.040 | גוף תאורה שקוע עגול דגם DECO-LED CL59 לירד-שטיינץ מרה לד עד IP54, 25W כולל חומרי עזר/ציוד עד להפעלה קומפלט | קומפ' | 18.00 | 200.00 | 3,600.00 |
| | סה"כ 08.3 גופי תאורה | | | | 12,380.00 |
| | סה"כ 08 עבודות חשמל | | | | 26,360.00 |
| | פרק 11 עבודת צבע | | | | |
| | תת פרק 11.1 עבודות צביעה | | | | |
| 11.1.010 | תיקון צבע בקירות, ביצוע צבע "סופרקריל" על טיח פנים בקירות ישרים כולל: תיקון סדקים, שכבת יסוד, שתי שכבות שפכטל, צבע יסוד ראשון ושתי שכבות צבע סופרקריל או שו"ע בגוונים שונים לפי בחירת האדריכל. | מ"ר | 140.00 | 45.00 | 6,300.00 |
| 11.1.020 | צביעה בצבע "סופרקריל" על אלמנטים מגבס בתקרות ישרים כולל: שכבת יסוד, שתי שכבות שפכטל, צבע יסוד ראשון ושתי שכבות צבע סופרקריל או שו"ע בגוונים שונים לפי בחירת האדריכל. | מ"ר | 35.00 | 45.00 | 1,575.00 |
| 11.1.030 | תיקון צבע בתקרה, ביצוע צבע "סיד" על טיח פנים בתקרה ישרה כולל: תיקון סדקים, שכבת יסוד, שתי שכבות שפכטל, צבע יסוד ראשון ושתי שכבות צבע סיד לבן לפי הנחיות המפקח בשטח. | מ"ר | 35.00 | 40.00 | 1,400.00 |
| | סה"כ 11.1 עבודות צביעה | | | | 9,275.00 |
| | סה"כ 11 עבודת צבע | | | | 9,275.00 |

כנס כחול

08/07/2020
דף מס': 006

עיצוב חדר מורים - בית ספר יסודי "אלחואר"

| סעיף | תאור | יחידה | כמות | מחיר יחידה | סך הכל |
|----------|---|-------|-------|------------|-----------|
| | פרק 22 רכיבים מתועשים בבניין | | | | |
| | תת פרק 22.1 תקרות גבס | | | | |
| 22.1.010 | תקרה אקוסטית חצי שקועה מלוחות מינרליים מודולריים מסביב לסינר גבס, כדוגמת ADVANTGE E או ש"ע גודל הלוח 60/60. הכל לפי תוכנית, המחיר כולל את הפרופילים הנושאים והמשניים, אלמנטי התליה וגמר זווית בעובי 1.2 מ"מ ליד הקירות, עד לביצוע מושלם של העבודה. המדידה להתחשבות הינה בהיטל אופקי ונטו ללא חישוב גובה סינר. | מ"ר | 65.00 | 180.00 | 11,700.00 |
| | סה"כ 22.1 תקרות גבס | | | | 11,700.00 |
| | תת פרק 22.2 קירות וקורות גבס | | | | |
| 22.2.010 | ביצוע קירות וקורות גבס בעובי משתנה לפי תוכנית אדריכלית ובהתאם להנחיות המפקח בשטח. | מ"ר | 30.00 | 160.00 | 4,800.00 |
| | סה"כ 22.2 קירות וקורות גבס | | | | 4,800.00 |
| | סה"כ 22 רכיבים מתועשים בבניין | | | | 16,500.00 |
| | פרק 24 עבודות פירוק והריסה | | | | |
| | תת פרק 24.1 פירוקים והריסות | | | | |
| | כל העבודות שבפרק זה כוללות :- העברת הפסולת למקום מאושר ע"י הרשויות. הקבלן ישמור על הנקיון ותפקוד המקום ולשם כך אספקת החומרים והעברת הפסולת תהיה בדרכי גישה בתאום עם המזמין. (כל נזק שייגרם תוך כדי ביצוע כל העבודות יתוקן על חשבון הקבלן באופן חד משמע). | | | | |
| 24.1.010 | פירוק ארונות מטבח ושיש. | קומפ' | 1.00 | 1,000.00 | 1,000.00 |
| 24.1.020 | פירוק ארונות מורים. | קומפ' | 1.00 | 1,500.00 | 1,500.00 |
| 24.1.030 | פירוק גופי תאורה. | קומפ' | 1.00 | 1,000.00 | 1,000.00 |
| 24.1.040 | הריסת קיר בין שני חדרים לפי תוכנית והנחיות המפקח בשטח כולל תיקוני טיח. | קומפ' | 1.00 | 3,000.00 | 3,000.00 |
| 24.1.050 | פירוק חלונות אלומיניום עליונים. | קומפ' | 1.00 | 1,500.00 | 1,500.00 |
| | סה"כ 24.1 פירוקים והריסות | | | | 8,000.00 |
| | סה"כ 24 עבודות פירוק והריסה | | | | 8,000.00 |

כחמ כחמ

08/07/2020
דף מס': 007

עיצוב חדר מורים - בית ספר יסודי "אלחואר"

| סעיף | תאור | יחידה | כמות | מחיר יחידה | סך הכל |
|----------|---|-------|-------|------------|------------------|
| | פרק 98 ריהוט מוסדי | | | | |
| | תת פרק 98.1 ריהוט מוסדי | | | | |
| 98.1.010 | שולחן מלבני למורים במידות 120/80 ס"מ עם ארבע רגליים, חברת "יצירה" או ש"ע, גמר וצבע לבחירת האדריכל. | יח' | 6.00 | 550.00 | 3,300.00 |
| 98.1.020 | שולחן עגול נגיש קוטר 120 ס"מ בצבעים שונים מתחבר לשולחן אחד, חברת "יצירה" או ש"ע, גמר וצבע לבחירת האדריכל. | יח' | 6.00 | 650.00 | 3,900.00 |
| 98.1.030 | פינת המתנה צבעונית, ספה זוגית ושתי ספות יחיד, חברת "יצירה" או ש"ע, גמר וצבע לבחירת האדריכל. | יח' | 1.00 | 2,000.00 | 2,000.00 |
| 98.1.040 | כורסאות אורח (כתר) מחופדת על בסיס מתכת בצבעים שונים, חברת "יצירה" או ש"ע, גמר וצבע לבחירת האדריכל. | יח' | 4.00 | 800.00 | 3,200.00 |
| 98.1.050 | כסא עור עם ידיות דגם "רקפת" בצבעים שונים חברת "יצירה", גמר וצבע לבחירת האדריכל. | יח' | 20.00 | 180.00 | 3,600.00 |
| 98.1.060 | כסא פלסטיק בצבעים שונים דגם "מובי" חברת "יצירה", גמר וצבע לבחירת האדריכל. | יח' | 20.00 | 160.00 | 3,200.00 |
| 98.1.070 | כסא מחשב, גמר וצבע לבחירת האדריכל. | יח' | 5.00 | 450.00 | 2,250.00 |
| 98.1.080 | כסא באר, גמר וצבע לבחירת האדריכל. | יח' | 6.00 | 350.00 | 2,100.00 |
| | סה"כ 98.1 ריהוט מוסדי | | | | 23,550.00 |
| | סה"כ 98 ריהוט מוסדי | | | | 23,550.00 |
| | פרק 99 שונות | | | | |
| | תת פרק 99.1 וילונות | | | | |
| 99.1.010 | וילון רומאי מבד חסין אש, חצי שקוף, במידות 210/200 ס"מ, התקנה לקיר, צבע וגמר לבחירת האדריכל. | יח' | 6.00 | 900.00 | 5,400.00 |
| | סה"כ 99.1 וילונות | | | | 5,400.00 |
| | סה"כ 99 שונות | | | | 5,400.00 |

כמה כמות (ריכוד)
אומדן (ריכוד)

08/07/2020

דף מס': 008

עיצוב חדר מורים - בית ספר יסודי "אלחואר"

| סך פרק | סך תת פרק | |
|-----------|-----------|--|
| | | פרק 06 עבודות נגרות אומן ומסגרות פלדה |
| | 25,000.00 | תת פרק 06.1 ארונות |
| | 14,200.00 | תת פרק 06.2 דלפקים ועמדות מחשב |
| 39,200.00 | | סה"כ 06 עבודות נגרות אומן ומסגרות פלדה |
| | | פרק 07 מתקני תברואה |
| | 2,100.00 | תת פרק 07.1 אנסטלציה סנטרית |
| 2,100.00 | | סה"כ 07 מתקני תברואה |
| | | פרק 08 עבודות חשמל |
| | 13,980.00 | תת פרק 08.1 עבודות חשמל ותקשורת |
| | 12,380.00 | תת פרק 08.3 גופי תאורה |
| 26,360.00 | | סה"כ 08 עבודות חשמל |
| | | פרק 11 עבודת צבע |
| | 9,275.00 | תת פרק 11.1 עבודות צביעה |
| 9,275.00 | | סה"כ 11 עבודת צבע |
| | | פרק 22 רכיבים מתועשים בבנין |
| | 11,700.00 | תת פרק 22.1 תקרות גבס |
| | 4,800.00 | תת פרק 22.2 קירות וקורות גבס |
| 16,500.00 | | סה"כ 22 רכיבים מתועשים בבנין |
| | | פרק 24 עבודות פירוק והריסה |
| | 8,000.00 | תת פרק 24.1 פירוקים והריסות |
| 8,000.00 | | סה"כ 24 עבודות פירוק והריסה |
| | | פרק 98 ריהוט מוסדי |
| | 23,550.00 | תת פרק 98.1 ריהוט מוסדי |
| 23,550.00 | | סה"כ 98 ריהוט מוסדי |

כספי כהנים

חדאד נביל אדריכלים
טל: 052-2253049 / 04-9570978

08/07/2020

דף מס': 009

עיצוב חדר מורים - בית ספר יסודי "אלחואר"

| סך פרק | סך תת פרק | |
|----------|-----------|--------------------|
| | | פרק 99 שומת |
| | 5,400.00 | תת פרק 99.1 וילומת |
| 5,400.00 | | סה"כ 99 שומת |

| סך הכל | |
|------------|------------------|
| 130,385.00 | סכום לחישוב הנחה |
| | הנחה כללית % |
| | סה"כ לאחר הנחה |
| | 17% מע"מ |
| | סה"כ כולל מע"מ |

תאריך

שם, חתימה וחותמת הקבלן

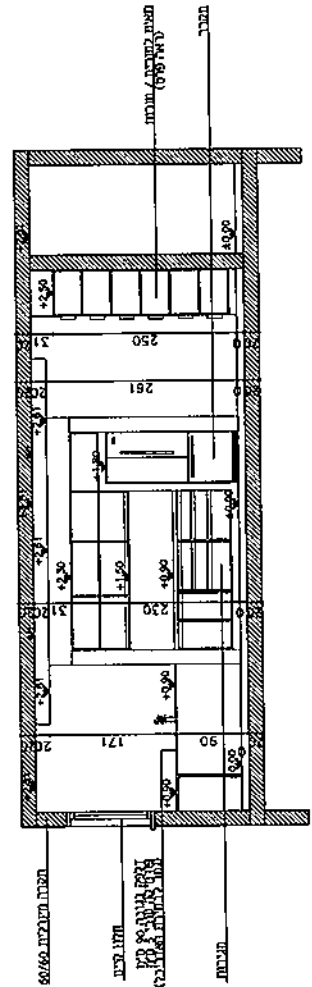
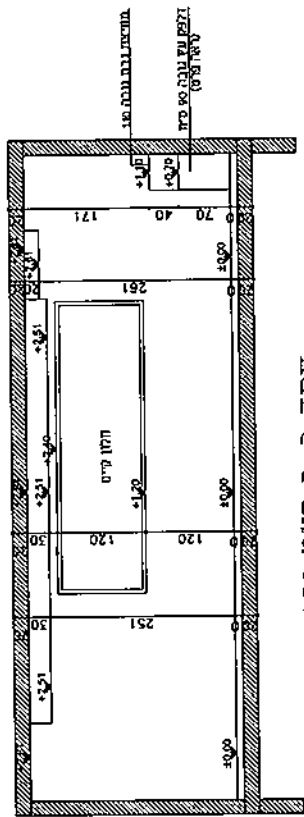
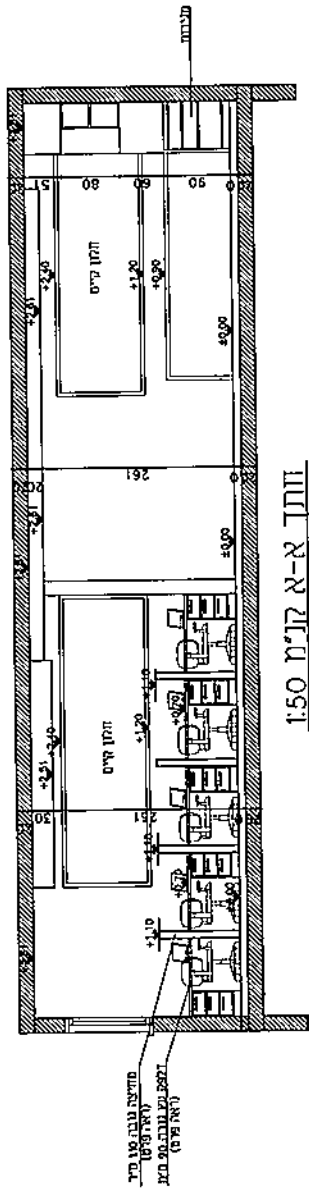

| שם | מיקום |
|----------|-------|
| מטבח | 1.00 |
| סלון | 1.50 |
| חדר שינה | 1.20 |
| חדר אוכל | 1.00 |

פונקציות: חדר מטבח
בסלון

בית ספר ארמונית - פסטור

מוכנים

| שם | מיקום |
|----------|-------|
| מטבח | 1.00 |
| סלון | 1.50 |
| חדר שינה | 1.20 |
| חדר אוכל | 1.00 |

אם אתם מעוניינים לדעת יותר על האפשרויות של Autocad אנו מציעים לכם ליצור קשר עם מרכז הסיוע שלנו בטל: 04-9370916 או בדואר אלקטרוני: support@autodesk.com

FILENAME: A3
PLOT NAME: A3

01/07/2000 10:00

RIWAQ

משרד: 12 הרצל, תל אביב 6150
מרכז הסיוע: 12 הרצל, תל אביב 6150
טל: 04-9370916 פקס: 04-9370917

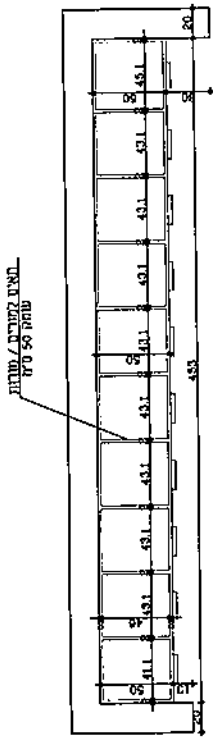

A

תאם לקומרים / מדרגות

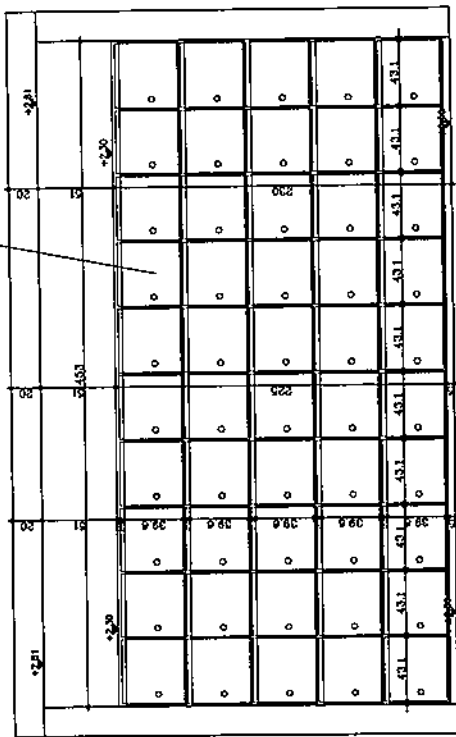

טבלת א גרמים 1:25

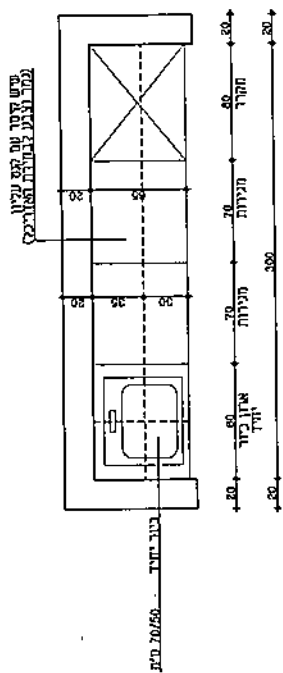

A

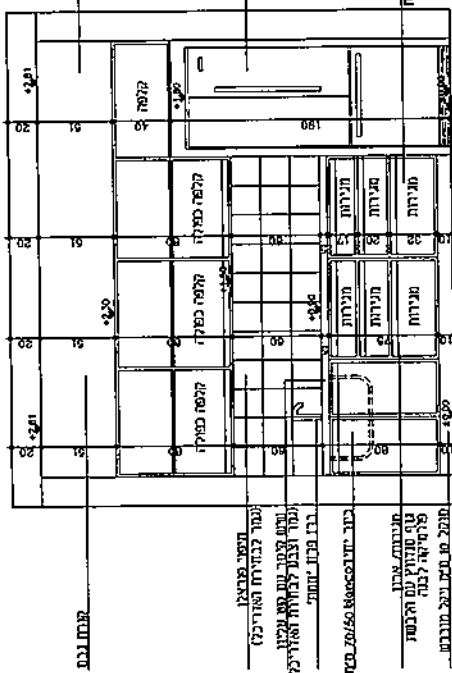

טבלת א גרמים 1:25

| | |
|-------------|--|
| מספר תוכנית | |
| תאריך | |
| מחבר | |
| מיקום | |
| סדרה | |
| פרוייקט | |
| קניין | |
| מחיר | |
| מספר תוכנית | |
| תאריך | |
| מחבר | |
| מיקום | |
| סדרה | |
| פרוייקט | |
| קניין | |
| מחיר | |

פרוייקט: חניון ועוד קומרים
 פנסיון
 בית ספר ארזות - פנסיון

פרוייקט: חניון ועוד קומרים
 פנסיון

מספר תוכנית: 150
 תאריך: 01/07/2009

מחבר: אריאל
 מיקום: ארזות

מחיר: 750
 מספר תוכנית: 150

מיקום: ארזות
 מספר תוכנית: 150

מחיר: 750
 מספר תוכנית: 150

מיקום: ארזות
 מספר תוכנית: 150

מחיר: 750
 מספר תוכנית: 150

מיקום: ארזות
 מספר תוכנית: 150

מחיר: 750
 מספר תוכנית: 150

מיקום: ארזות
 מספר תוכנית: 150

מחיר: 750
 מספר תוכנית: 150

מיקום: ארזות
 מספר תוכנית: 150

מחיר: 750
 מספר תוכנית: 150

A 4



ריואו: אריאל קומרים
 אריאל קומרים
 אריאל קומרים
 אריאל קומרים

04-9505979
 05270
 04-9505979
 05270

| מס' חשבון | תאריך | מחיר |
|-----------|-------|------|
| | | |
| | | |
| | | |

פרוייקט: תכנון חדר סודרים
מסמך: 505

כינון: 150 מ"ר
מסמך: א-1

תוכנית האדמה

תוכנית
 מפרט
 סט
 פיקס
 עמודים
 קורות
 תבניות

אשרי: 01/07/2002

| מיקום | שטח | מס' חשבון |
|-------|-----|-----------|
| | | |
| | | |
| | | |
| | | |

חברת ריבאק גיג'י ריבאק ארכיטקטס

ריבאק גיג'י ריבאק ארכיטקטס
 רחוב: שמואל רוטנברג 12, תל אביב
 6100005
 04-6419007
 04-6419018
 04-6419019
 04-6419020
 04-6419021
 04-6419022
 04-6419023
 04-6419024
 04-6419025
 04-6419026
 04-6419027
 04-6419028
 04-6419029
 04-6419030
 04-6419031
 04-6419032
 04-6419033
 04-6419034
 04-6419035
 04-6419036
 04-6419037
 04-6419038
 04-6419039
 04-6419040
 04-6419041
 04-6419042
 04-6419043
 04-6419044
 04-6419045
 04-6419046
 04-6419047
 04-6419048
 04-6419049
 04-6419050
 04-6419051
 04-6419052
 04-6419053
 04-6419054
 04-6419055
 04-6419056
 04-6419057
 04-6419058
 04-6419059
 04-6419060
 04-6419061
 04-6419062
 04-6419063
 04-6419064
 04-6419065
 04-6419066
 04-6419067
 04-6419068
 04-6419069
 04-6419070
 04-6419071
 04-6419072
 04-6419073
 04-6419074
 04-6419075
 04-6419076
 04-6419077
 04-6419078
 04-6419079
 04-6419080
 04-6419081
 04-6419082
 04-6419083
 04-6419084
 04-6419085
 04-6419086
 04-6419087
 04-6419088
 04-6419089
 04-6419090
 04-6419091
 04-6419092
 04-6419093
 04-6419094
 04-6419095
 04-6419096
 04-6419097
 04-6419098
 04-6419099
 04-6419100

A1

גיג'י ריבאק ארכיטקטס

גיג'י ריבאק ארכיטקטס
 רחוב: שמואל רוטנברג 12, תל אביב
 6100005
 04-6419007
 04-6419018
 04-6419019
 04-6419020
 04-6419021
 04-6419022
 04-6419023
 04-6419024
 04-6419025
 04-6419026
 04-6419027
 04-6419028
 04-6419029
 04-6419030
 04-6419031
 04-6419032
 04-6419033
 04-6419034
 04-6419035
 04-6419036
 04-6419037
 04-6419038
 04-6419039
 04-6419040
 04-6419041
 04-6419042
 04-6419043
 04-6419044
 04-6419045
 04-6419046
 04-6419047
 04-6419048
 04-6419049
 04-6419050
 04-6419051
 04-6419052
 04-6419053
 04-6419054
 04-6419055
 04-6419056
 04-6419057
 04-6419058
 04-6419059
 04-6419060
 04-6419061
 04-6419062
 04-6419063
 04-6419064
 04-6419065
 04-6419066
 04-6419067
 04-6419068
 04-6419069
 04-6419070
 04-6419071
 04-6419072
 04-6419073
 04-6419074
 04-6419075
 04-6419076
 04-6419077
 04-6419078
 04-6419079
 04-6419080
 04-6419081
 04-6419082
 04-6419083
 04-6419084
 04-6419085
 04-6419086
 04-6419087
 04-6419088
 04-6419089
 04-6419090
 04-6419091
 04-6419092
 04-6419093
 04-6419094
 04-6419095
 04-6419096
 04-6419097
 04-6419098
 04-6419099
 04-6419100

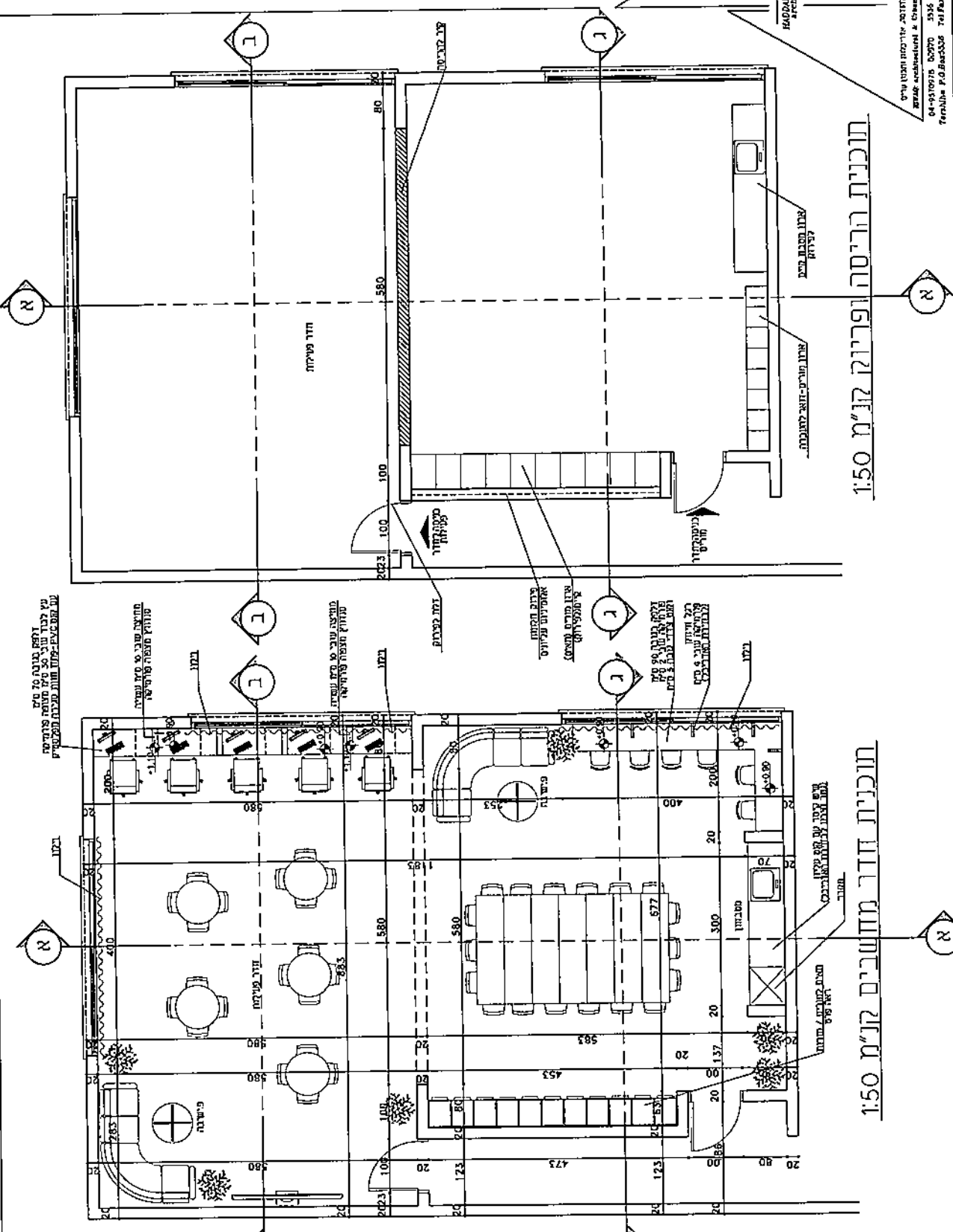

תוכנית הרפרטה 1:50 מ"ר

תוכנית חדר ממתקים 1:50 מ"ר

מיקום חלונות
 מיקום עמודים
 מיקום קורות
 מיקום תבניות
 מיקום קירות
 מיקום מפתחות

מיקום שולחנות
 מיקום סטולות
 מיקום כיסאות
 מיקום מנורות
 מיקום רשתות

| | | | | |
|----------------------------------|--------------------------------|--------------------------------|--------------------------------|--------------------------------|
| תאריך: 01/07/2020 | מספר תוכנית: 190 | מחבר: [] | צנזור: [] | מקור: [] |
| שם הפרויקט: פרויקט משרדים | שם המערכת: מערכת משרדים | שם המערכת: מערכת משרדים | שם המערכת: מערכת משרדים | שם המערכת: מערכת משרדים |
| שם המערכת: מערכת משרדים | שם המערכת: מערכת משרדים | שם המערכת: מערכת משרדים | שם המערכת: מערכת משרדים | שם המערכת: מערכת משרדים |

- קו עזר
- קו חשמל
- קו מים
- קו גז
- קו טלפון
- קו אינטרנט
- קו חיצוני
- קו פנימי
- קו ארד
- קו מים קרים
- קו מים חמים
- קו גז
- קו טלפון
- קו אינטרנט
- קו חיצוני
- קו פנימי
- קו ארד

- קו עזר
- קו חשמל
- קו מים
- קו גז
- קו טלפון
- קו אינטרנט
- קו חיצוני
- קו פנימי
- קו ארד
- קו מים קרים
- קו מים חמים
- קו גז
- קו טלפון
- קו אינטרנט
- קו חיצוני
- קו פנימי
- קו ארד

- קו עזר
- קו חשמל
- קו מים
- קו גז
- קו טלפון
- קו אינטרנט
- קו חיצוני
- קו פנימי
- קו ארד
- קו מים קרים
- קו מים חמים
- קו גז
- קו טלפון
- קו אינטרנט
- קו חיצוני
- קו פנימי
- קו ארד

- קו עזר
- קו חשמל
- קו מים
- קו גז
- קו טלפון
- קו אינטרנט
- קו חיצוני
- קו פנימי
- קו ארד
- קו מים קרים
- קו מים חמים
- קו גז
- קו טלפון
- קו אינטרנט
- קו חיצוני
- קו פנימי
- קו ארד

- קו עזר
- קו חשמל
- קו מים
- קו גז
- קו טלפון
- קו אינטרנט
- קו חיצוני
- קו פנימי
- קו ארד
- קו מים קרים
- קו מים חמים
- קו גז
- קו טלפון
- קו אינטרנט
- קו חיצוני
- קו פנימי
- קו ארד

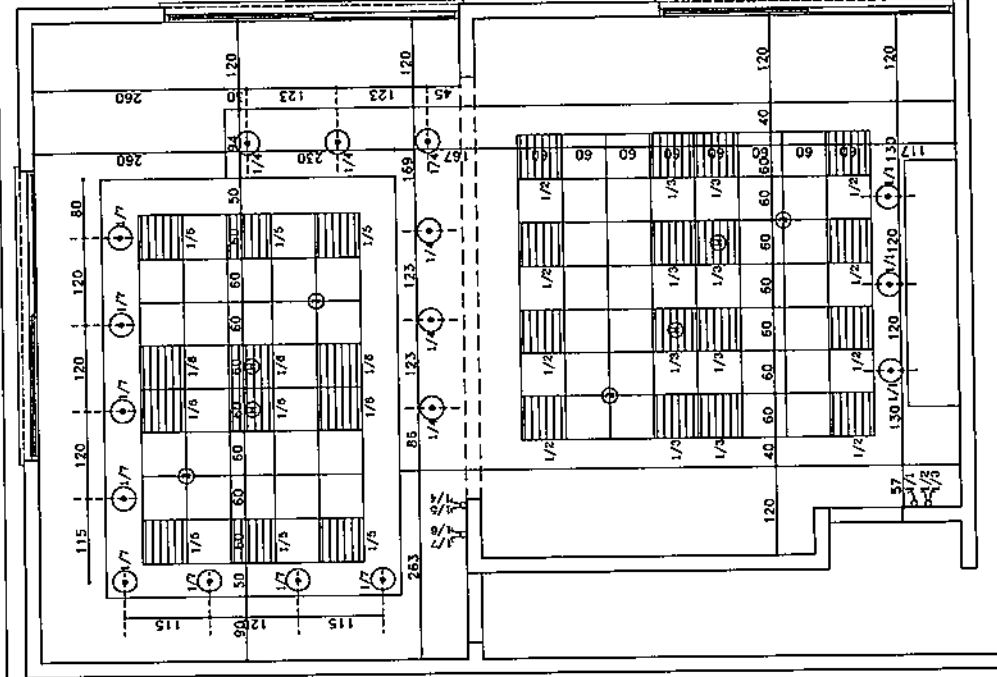
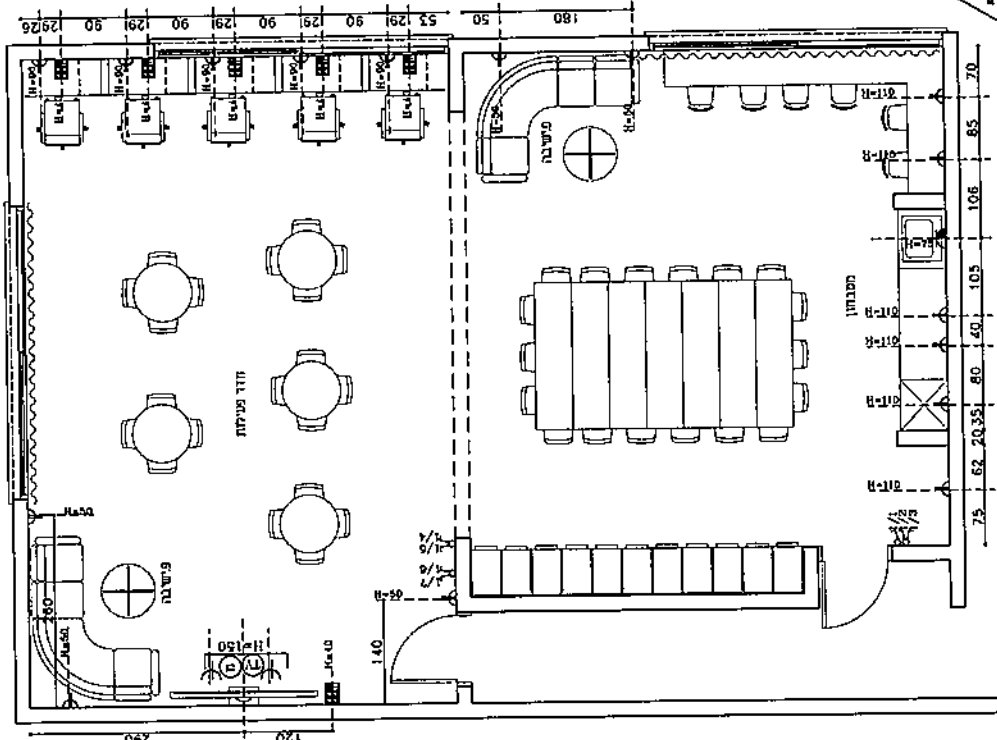

1:50

1:50



פילסנאבה
PILSNAVA
Architects

רחוב: []
[]
[]
[]
[]
[]
[]
[]

רחוב: []
[]
[]
[]
[]
[]
[]
[]

רחוב: []
[]
[]
[]
[]
[]
[]
[]

רחוב: []
[]
[]
[]
[]
[]
[]
[]

רחוב: []
[]
[]
[]
[]
[]
[]
[]

רחוב: []
[]
[]
[]
[]
[]
[]
[]

רחוב: []
[]
[]
[]
[]
[]
[]
[]

קובץ קובץ FILE NAME: P122.DWG
תיאור ARCHITECT: HADASSA BARAD
תאריך DATE: 01/07/2020
מחבר DRAWN BY: 731
פיקוח CHECKED BY: 313
אישור APPROVED BY: 100

פרויקט - תוכנית חדר סדרים
 בית ספר אלטוואר - פספורט

הנהלת הפרויקט
 אדריכלות חזקיהו

פרויקט
 תאריך: 01/07/2020
 מחבר: 731
 פיקוח: 313
 אישור: 100

פרויקט
 תאריך: 01/07/2020
 מחבר: 731
 פיקוח: 313
 אישור: 100

פרויקט
 תאריך: 01/07/2020
 מחבר: 731
 פיקוח: 313
 אישור: 100

- סמל**
 קו חמש
 אזור חשמל
 נקודת חשמל
- סמל**
 קו חמש
 אזור חשמל
 נקודת חשמל
- סמל**
 קו חמש
 אזור חשמל
 נקודת חשמל
- סמל**
 קו חמש
 אזור חשמל
 נקודת חשמל
- סמל**
 קו חמש
 אזור חשמל
 נקודת חשמל
- סמל**
 קו חמש
 אזור חשמל
 נקודת חשמל
- סמל**
 קו חמש
 אזור חשמל
 נקודת חשמל
- סמל**
 קו חמש
 אזור חשמל
 נקודת חשמל
- סמל**
 קו חמש
 אזור חשמל
 נקודת חשמל
- סמל**
 קו חמש
 אזור חשמל
 נקודת חשמל
- סמל**
 קו חמש
 אזור חשמל
 נקודת חשמל
- סמל**
 קו חמש
 אזור חשמל
 נקודת חשמל

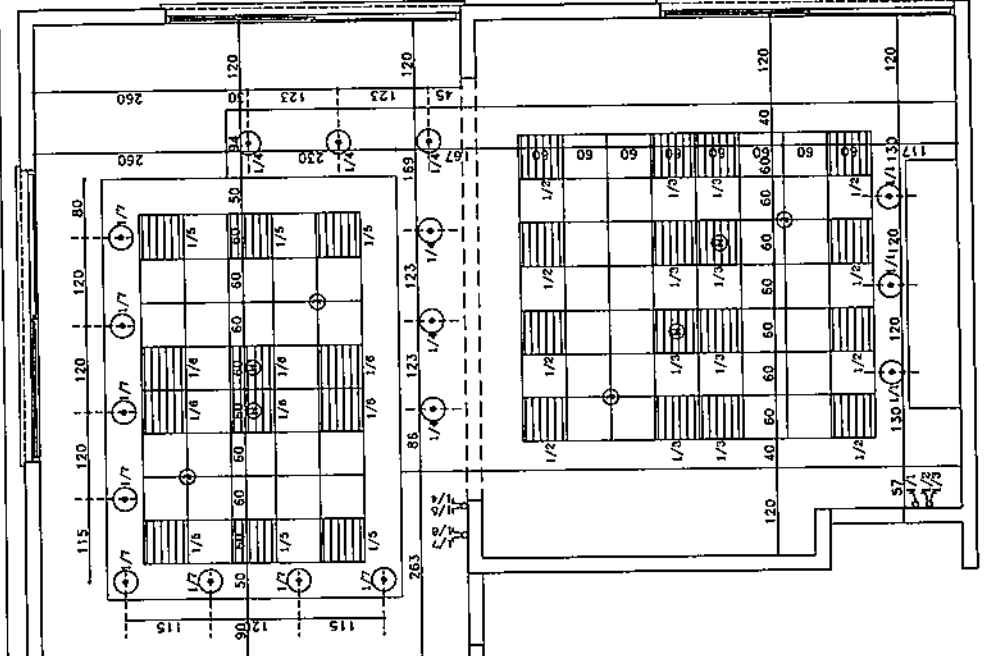
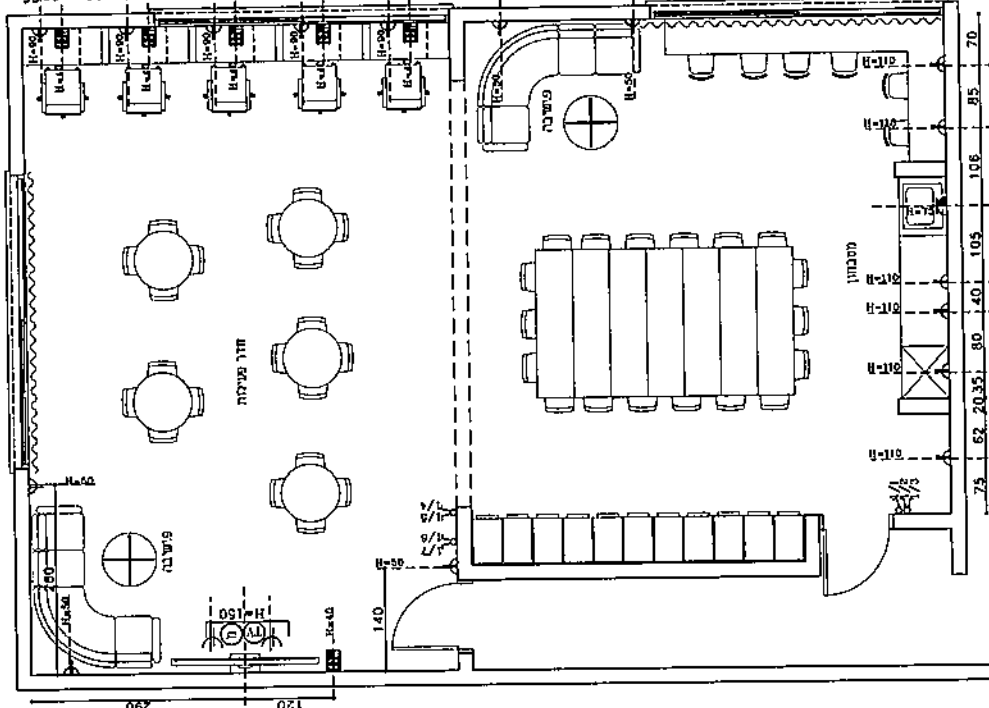

1:50

1:50

מפרט
 חומרי גלם
 מעטפת
 חשמל
 מי
 חומר



חומרי גלם
 מעטפת
 חשמל
 מי
 חומר

